PROSTORNI PLAN PODRUČJA POSEBNIH OBILJEŽJA NACIONALNOG PARKA PLITVIČKA JEZERA

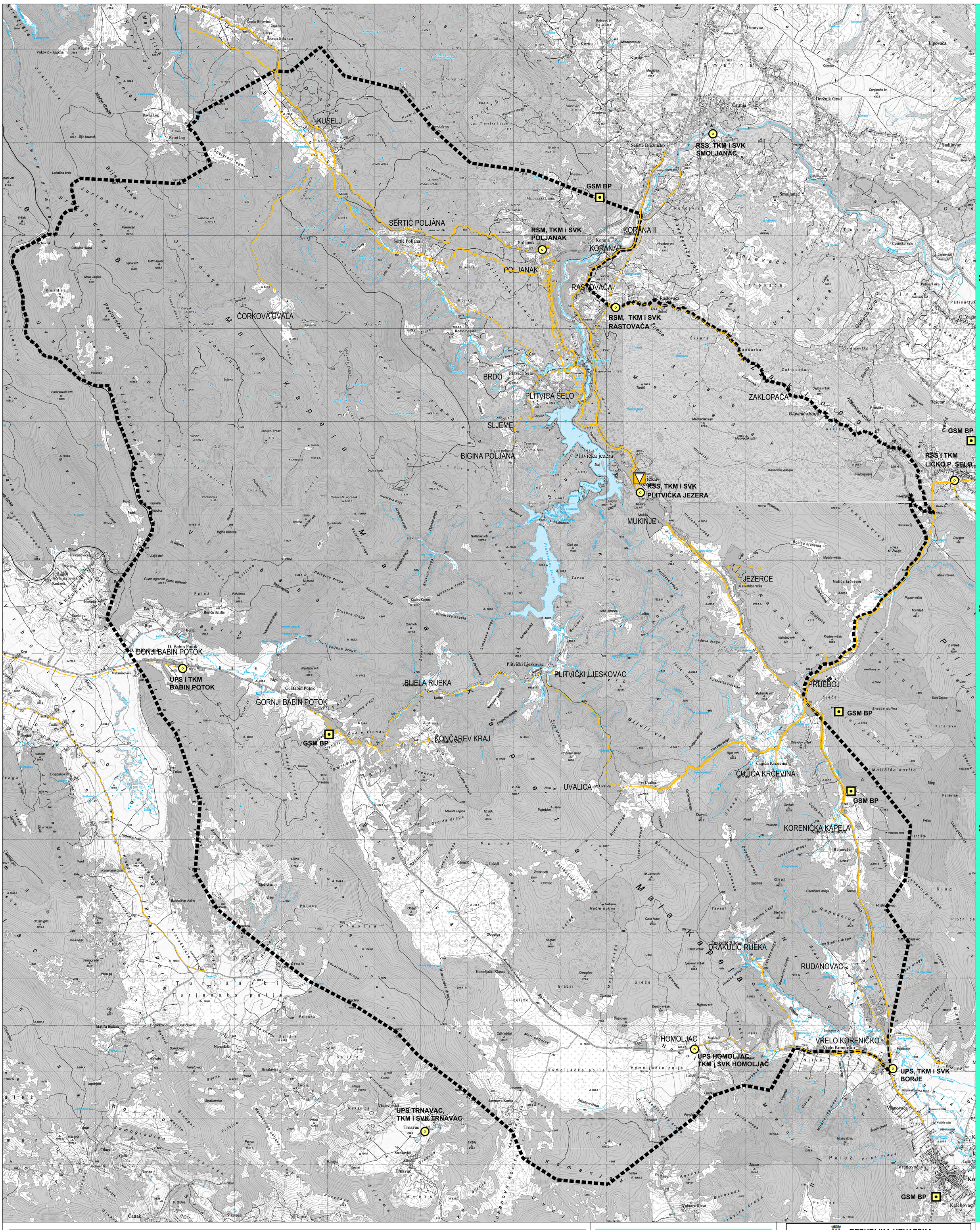

6.B INFRASTRUKTURNI SUSTAVI I MREŽE - POŠTA I TELEKOMUNIKACIJE
legenda:

GRANICE

- GRANICA NACIONALNOG PARKA PLITVIČKA JEZERA

POŠTA I TELEKOMUNIKACIJE

- POŠTANSKI CENTAR
- GSM BAZNA POSTAJA - postojeća
- TELEFONSKA CENTRALA - mjesna, područna
- TK VODOVI I KANALI - magistralni
- TK VODOVI I KANALI - korisnički

veza listova

GRAFIČKO MJERILO	MJERILO
0 1km 2km 4km	1:25.000

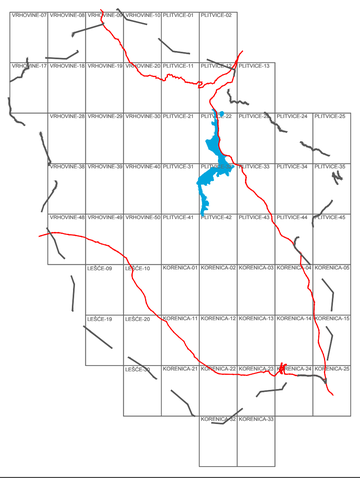

REPUBLIKA HRVATSKA

6.B

Naziv prostornog plana:
PROSTORNI PLAN PODRUČJA POSEBNIH OBILJEŽJA NACIONALNOG PARKA "PLITVIČKA JEZERA"

Naziv kartografskog prikaza:
INFRASTRUKTURNI SUSTAVI I MREŽE - POŠTA I TELEKOMUNIKACIJE

Broj kartografskog prikaza: 6.B	Mjerilo kartografskog prikaza: **1: 25.000**
Osnova za izradu Plana: Program prostornog uređenja Republike Hrvatske (NN br.50/99 i 84/13); Zakon o prostornom uređenju (NN br. 153/13)	Odluka Hrvatskog sabora o donošenju Plana: (NN br. 49/2014.)
Javna rasprava: Vjesnik 28.5.2011., NN 30.5.2011. Ponovna JR: Jutarnji list 1.9.2012., NN 31.8.2012. Druga ponovna JR: Jutarnji list 27.9.2013., NN 25.9.2013.	Javni uvid održan: od 6.6.2011. do 6.7.2011. od 14.9.2012. do 28.9.2012. od 7.10.2013. do 21.10.2013.
Pečat tijela odgovornog za provođenje javne rasprave:	Odgovorna osoba za provođenje javne rasprave:
MINISTARSTVO GRADITELJSTVA I PROSTORNOGA UREĐENJA MP	MINISTARSTVO GRADITELJSTVA I PROSTORNOGA UREĐENJA Ministrica: Anka Mrak Taritaš, dipl.ing.arh.
Pravna osoba/tijelo:	Pečat osobe/tijela: / Odgovorna osoba:
Nositelj izrade Plana: **MINISTARSTVO GRADITELJSTVA I PROSTORNOGA UREĐENJA**	MP Ministrica: Anka Mrak Taritaš, dipl.ing.arh.
Stručni izrađivač Plana: **URBANISTIČKI INSTITUT HRVATSKE d.o.o.** Ulica Frane Petrića 4, 10000 Zagreb	MP Odgovorna osoba stručnog izrađivača Plana: mr.sc. Ninoslav Dusper, dipl.ing.arh.
U suradnji sa: **JAVNA USTANOVA ZAVOD ZA PROSTORNO UREĐENJE LIČKO - SENJSKE ŽUPANIJE**	MP Ravnatelj JU Zavoda: Stipe Mudrovčić, dipl.ing.građ.
	MP Koordinator izrade Plana: Mirjana Turnšek, dipl.ing.arh.
URBANISTIČKI INSTITUT HRVATSKE d.o.o. Ulica Frane Petrića 4, 10000 Zagreb	MP Odgovorni voditelj izrade Plana: mr.sc. Ninoslav Dusper, dipl.ing.arh.

Stručni tim u izradi Plana:

Urbanistički institut Hrvatske d.o.o.:
Tamara Mihinjač Preše, dipl.ing.arh.
Vilma Stopfer, mag.ing.kraj.arh.
Katarina Labar, dipl.ing.ur.kraj.
Goranka Lisac Barbarića, dipl.ing.arh.
Barbara Klemar, dipl.ing.ur.kraj.
Nikica Blažević, dipl.ing.arh.
Ina Korošec, dipl.ing.arh.

Mladen Kardum, ing.građ.
Dean Vučić, ing.geod.
Laura Vitasović-Vojnić, dipl.ing.građ.
Marija Babić, ing.građ.
Gordan Maček, dipl.ing.prom.
Nataša Avakumović, dipl.ing.ur.kraj.
Marijan Prus, dipl.ur.
mr.sc. Rafaela Kovačević-Pašalić, dipl.ing.geog.
Juraj Dusper, dipl.oec.

Koordinacija:
Mirjana Turnšek, dipl.ing.arh.
Lidija Bendek Završki, dipl.ing.arh.
Damir Bakšića, dipl.ing.arh.
Ratimir Zimmermann, dipl.ing.arh.

Pečat Hrvatskog sabora: MP	Predsjednik Hrvatskog sabora: Josip Leko, dipl. pravnik
Istovjetnost ovog prostornog plana s izvornikom ovjerava:	Pečat Hrvatskog sabora: MP

INFRASTRUKTURNI SUSTAVI I MREŽE
POŠTA I TELEKOMUNIKACIJE