PROSTORNI PLAN PODRUČJA POSEBNIH OBILJEŽJA NACIONALNOG PARKA PLITVIČKA JEZERA

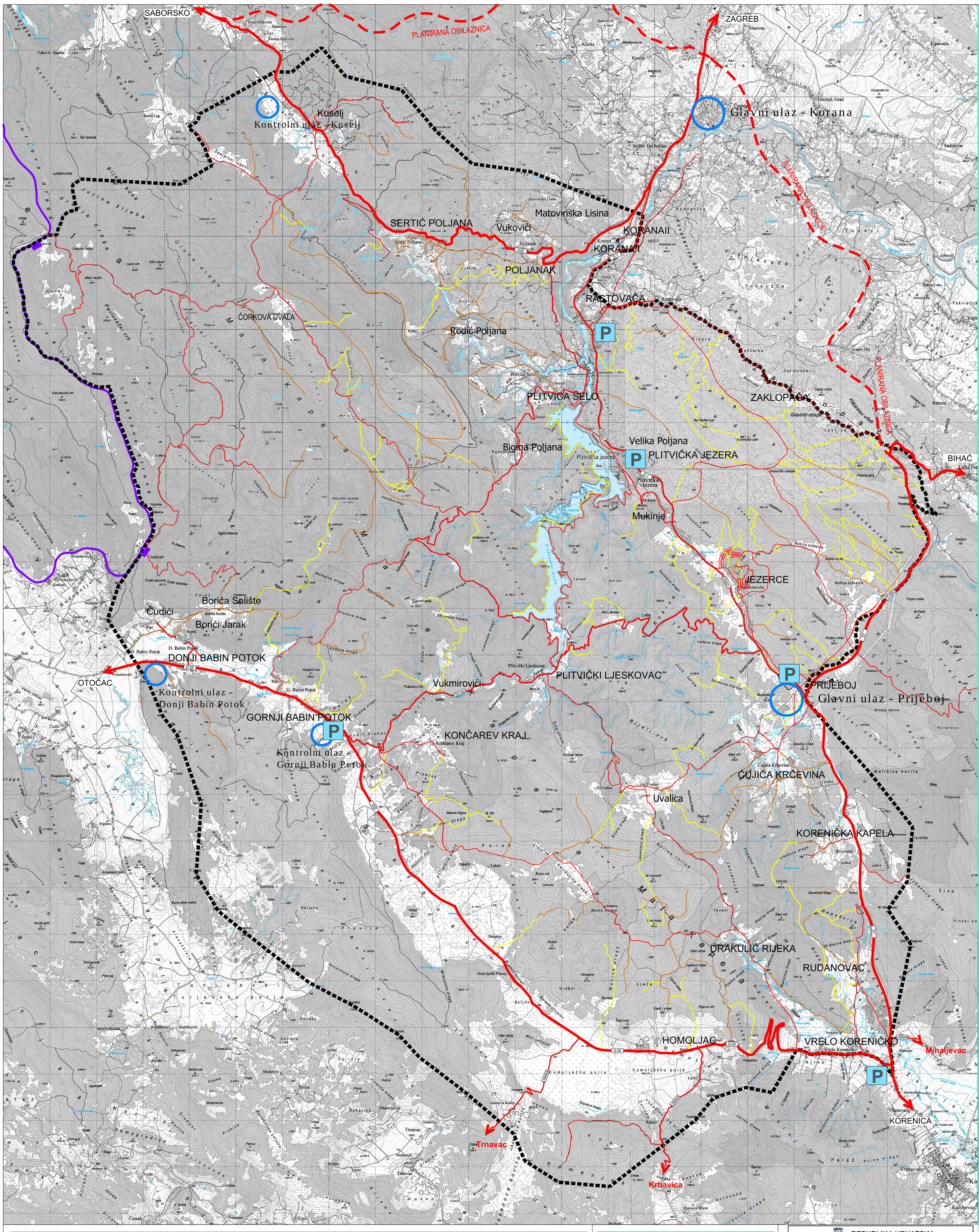

6.A INFRASTRUKTURNI SUSTAVI I MREŽE - PROMET
legenda:

GRANICE

- GRANICA NACIONALNOG PARKA PLITVIČKA JEZERA

CESTOVNI PROMET

- D1 — DRŽAVNA CESTA
- Ž5150 — ŽUPANIJSKA CESTA - Planom se predlaže prekategorizacija Ž5150 u nerazvrstanu cestu
- L59043 — LOKALNA CESTA
- OSTALE CESTE
- MOGUĆI ILI ALTERNATIVNI KORIDOR CESTE
- ŠUMSKI PUT PLANIRAN ZA DJELOMIČNU REKONSTRUKCIJU NA PODRUČJU GP NASELJA JEZERCE
- ŠUMSKI PUTOVI
- PJEŠAČKI PUTOVI
- PLANIRANA OBILAZNICA
- MOST
- P — PARKIRALIŠTA

ŽELJEZNIČKI PROMET

- ŽELJEZNIČKA PRUGA I. REDA
- ŽELJEZNIČKO STAJALIŠTE

KATEGORIZACIJA ULAZNIH ZONA

- GLAVNI ULAZI - PRIJEBOJ, KORANA
- KONTROLNI ULAZI - KUSELJ, GORNJI BABIN POTOK, DONJI BABIN POTOK

veza listova

GRAFIČKO MJERILO: 0 1km 2km 4km

MJERILO 1:25.000

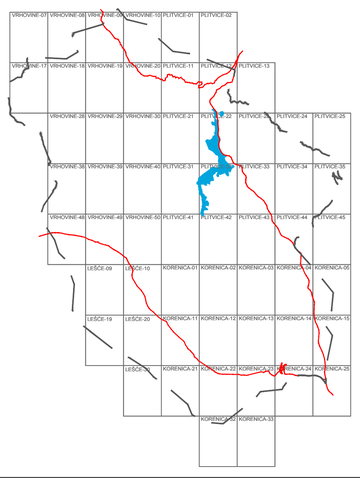

REPUBLIKA HRVATSKA

6.A

Naziv prostornog plana:
PROSTORNI PLAN PODRUČJA POSEBNIH OBILJEŽJA NACIONALNOG PARKA "PLITVIČKA JEZERA"

Naziv kartografskog prikaza:
INFRASTRUKTURNI SUSTAVI I MREŽE - PROMET

Broj kartografskog prikaza: 6.A	Mjerilo kartografskog prikaza: **1: 25.000**
Osnova za izradu Plana: Program prostornog uređenja Republike Hrvatske (NN br.50/99 i 84/13); Zakon o prostornom uređenju (NN br. 153/13)	Odluka Hrvatskog sabora o donošenju Plana: (NN br. 49/2014.)
Javna rasprava: Vjesnik 28.5.2011., NN 30.5.2011. Ponovna JR: Jutarnji list 1.9.2012., NN 31.8.2012. Druga ponovna JR: Jutarnji list 27.9.2013., NN 25.9.2013.	Javni uvid održan: od 6.6.2011. do 6.7.2011. od 14.9.2012. do 28.9.2012. od 7.10.2013. do 21.10.2013.
Pečat tijela odgovornog za provođenje javne rasprave:	Odgovorna osoba za provođenje javne rasprave:
MINISTARSTVO GRADITELJSTVA I PROSTORNOGA UREĐENJA MP	MINISTARSTVO GRADITELJSTVA I PROSTORNOGA UREĐENJA Ministrica: Anka Mrak Taritaš, dipl.ing.arh.
Pravna osoba/tijelo:	Pečat osobe/tijela: / Odgovorna osoba:
Nositelj izrade Plana: **MINISTARSTVO GRADITELJSTVA I PROSTORNOGA UREĐENJA**	MP / Ministrica: Anka Mrak Taritaš, dipl.ing.arh.
Stručni izrađivač Plana: **URBANISTIČKI INSTITUT HRVATSKE d.o.o.** Ulica Frane Petrića 4, 10000 Zagreb	MP / Odgovorna osoba stručnog izrađivača Plana: mr.sc. Ninoslav Dusper, dipl.ing.arh.
U suradnji sa: **JAVNA USTANOVA ZAVOD ZA PROSTORNO UREĐENJE LIČKO - SENJSKE ŽUPANIJE**	MP / Ravnatelj JU Zavoda: Stipe Mudrovčić, dipl.ing.građ.
	MP / Koordinator izrade Plana: Mirjana Turnšek, dipl.ing.arh.
URBANISTIČKI INSTITUT HRVATSKE d.o.o. Ulica Frane Petrića 4, 10000 Zagreb	MP / Odgovorni voditelj izrade Plana: mr.sc. Ninoslav Dusper, dipl.ing.arh.

Stručni tim u izradi Plana:

Urbanistički institut Hrvatske d.o.o.:
Tamara Mihinjač Pleše, dipl.ing.arh.
Vilma Stopfer, mag.ing.kraj.arh.
Katarina Labar, dipl.ing.ur.kraj.
Goranka Lisac Barbaroša, dipl.ing.arh.
Barbara Klemar, dipl.ing.ur.kraj.
Nikica Blažević, dipl.ing.arh.
Ina Korošec, dipl.ing.arh.
Mladen Kardum, ing.građ.
Dean Vučić, ing.geod.
Laura Vitasović-Vojnić, dipl.ing.građ.
Marija Babić, ing.građ.
Gordan Maček, dipl.ing.prom.
Natalia Avakumović, dipl.ing.ur.kraj.
Marijan Prus, dipl.ur.
mr.sc. Rafaela Kovačević-Pašalić, dipl.ing.geog.
Juraj Dusper, dipl.oec.

Koordinacija:
Mirjana Turnšek, dipl.ing.arh.
Lidija Benšek Završki, dipl.ing.arh.
Damir Bakiža, dipl.ing.arh.
Ratimir Zimmermann, dipl.ing.arh.

Pečat Hrvatskog sabora: MP	Predsjednik Hrvatskog sabora: Josip Leko, dipl. pravnik
Istovjetnost ovog prostornog plana s izvornikom ovjerava:	Pečat Hrvatskog sabora: MP

INFRASTRUKTURNI SUSTAVI I MREŽE
PROMET