PROSTORNI PLAN PODRUČJA POSEBNIH OBILJEŽJA NACIONALNOG PARKA PLITVIČKA JEZERA

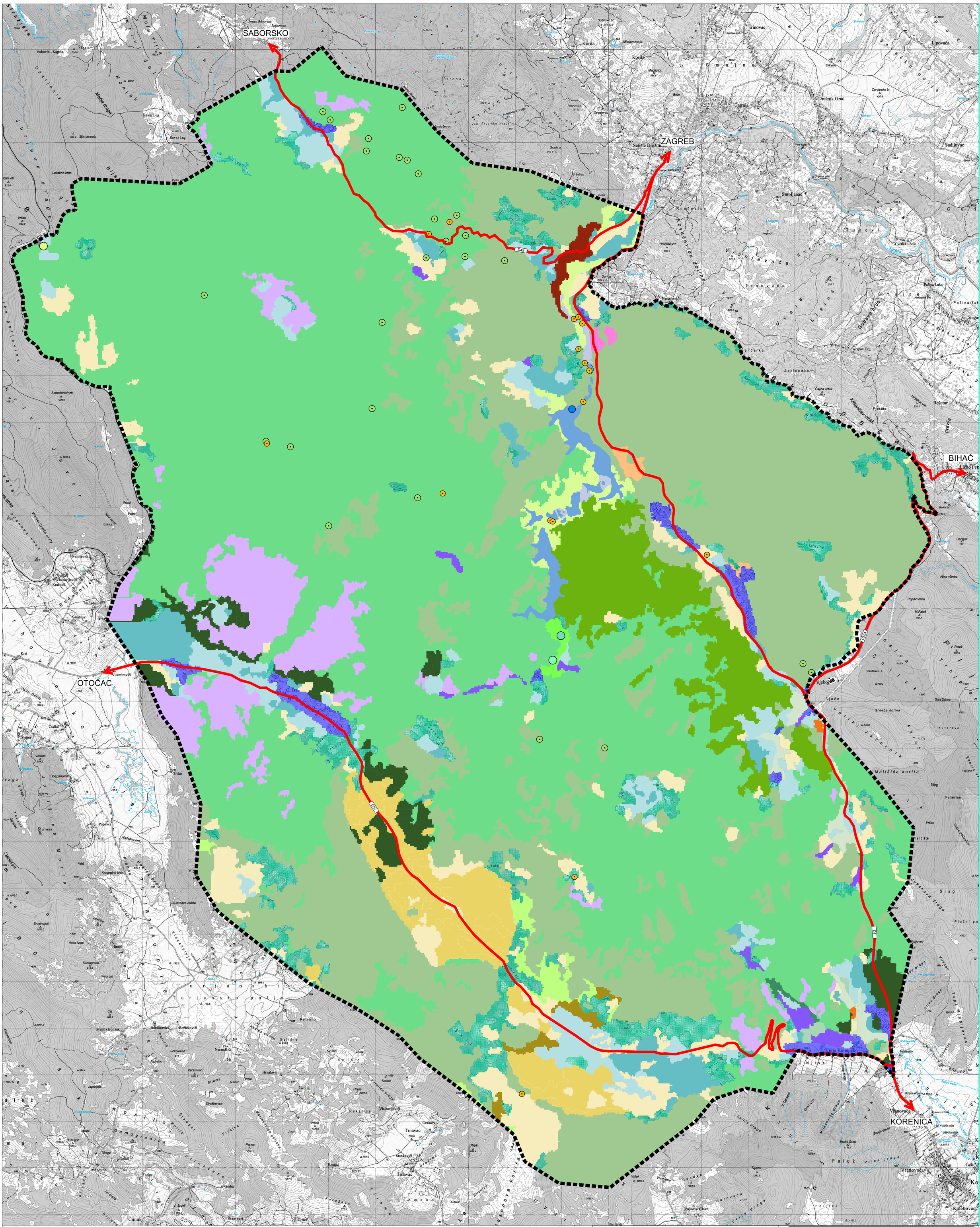

3. KARTA STANIŠTA legenda:

GRANICE

- GRANICA OBUHVATA PLANA

PROMET

- D1 DRŽAVNA CESTA

TOČKASTI LOKALITETI

- Špilje
- Jame
- A4118 Zajednica ljutika
- C3312 Travnjak uspravnog ovsika i jednoklase šiljke
- C1112 Dinarski bazofilni cretovi suhoperke
- C1114 Bazofilni cretovi beskoljenke i hostovog šaša

STANIŠTA - POLIGONI

- A.1.1.
- A.1.2.
- A.2.3.
- A.4.1.
- B.1.3.
- C.2.2.
- C.2.3.
- C.2.4.
- C.2.5.
- C.3.3.
- C.3.4.
- C.3.5.
- D.1.2.
- E.2.1.
- E.3.1.
- E.3.5.
- E.4.1.
- E.4.5.
- E.4.6.
- E.5.2.
- 3.7.3.
- E.9.2.
- I.2.1.
- I.8.1.
- J.1.
- J.2.3.
- J.4.3.
- J.4.4.

veza listova

GRAFIČKO MJERILO

0 100 1km 2km

MJERILO 1:25.000

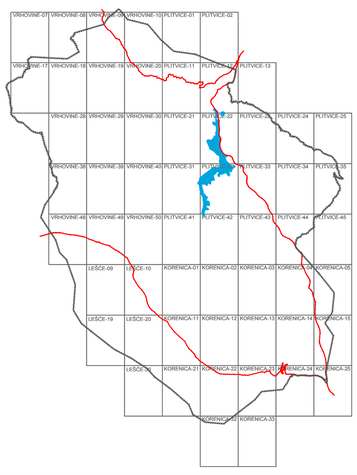

REPUBLIKA HRVATSKA

3.

Naziv prostornog plana:
PROSTORNI PLAN PODRUČJA POSEBNIH OBILJEŽJA NACIONALNOG PARKA "PLITVIČKA JEZERA"

Naziv kartografskog prikaza:
KARTA STANIŠTA

Broj kartografskog prikaza: 3	Mjerilo kartografskog prikaza: 1: 25.000
Osnova za izradu Plana: Program prostornog uređenja Republike Hrvatske (NN br.50/99 i 84/13), Zakon o prostornom uređenju (NN br. 153/13)	Odluka Hrvatskog sabora o donošenju Plana: (NN br. 49/2014.)
Javna rasprava: Vjesnik 28.5.2011., NN 30.5.2011. Ponovna JR: Jutarnji list 1.9.2012., NN 31.8.2012. Druga ponovna JR: Jutarnji list 27.9.2013., NN 25.9.2013.	Javni uvid održan: od 6.6.2011. do 6.7.2011. od 14.9.2012. do 28.9.2012. od 7.10.2013. do 21.10.2013.
Pečat tijela odgovornog za provođenje javne rasprave: MINISTARSTVO GRADITELJSTVA I PROSTORNOGA UREĐENJA MP	Odgovorna osoba za provođenje javne rasprave: MINISTARSTVO GRADITELJSTVA I PROSTORNOGA UREĐENJA Ministrica: Anka Mrak Taritaš, dipl.ing.arh.
Pravna osoba/tijelo:	Pečat osobe/tijela: / Odgovorna osoba:
Nositelj izrade Plana: **MINISTARSTVO GRADITELJSTVA I PROSTORNOGA UREĐENJA**	MP / Ministrica: Anka Mrak Taritaš, dipl.ing.arh.
Stručni izrađivač Plana: **URBANISTIČKI INSTITUT HRVATSKE d.o.o.** Ulica Frane Petrića 4, 10000 Zagreb	MP / Odgovorna osoba stručnog izrađivača Plana: mr.sc. Ninoslav Dusper, dipl.ing.arh.
U suradnji sa: **JAVNA USTANOVA ZAVOD ZA PROSTORNO UREĐENJE LIČKO - SENJSKE ŽUPANIJE**	MP / Ravnatelj JU Zavoda: Stipe Mudrovčić, dipl.ing.građ.
	MP / Koordinator izrade Plana: Mirjana Turnšek, dipl.ing.arh.
URBANISTIČKI INSTITUT HRVATSKE d.o.o. Ulica Frane Petrića 4, 10000 Zagreb	MP / Odgovorni voditelj izrade Plana: mr.sc. Ninoslav Dusper, dipl.ing.arh.

Stručni tim u izradi Plana:

Urbanistički institut Hrvatske d.o.o.:
Tamara Mihinjač Pleše, dipl.ing.arh.
Vilma Stopfer, mag.ing.kraj.arh.
Katarina Labar, dipl.ing.ur.kraj.
Goranka Lisac Barbaroša, dipl.ing.arh.
Barbara Klemar, dipl.ing.ur.kraj.
Nikica Blažević, dipl.ing.arh.
Ina Korošec, dipl.ing.arh.
Mladen Kardum, ing.građ.
Dean Vučić, ing.geod.
Laura Vitasović-Vojnić, dipl.ing.građ.
Marija Babić, ing.građ.
Gordan Maček, dipl.ing.prom.
Nataša Avakumović, dipl.ing.ur.kraj.
Marijan Prus, dipl.ur.
mr.sc. Rafaela Kovačević-Pallalić, dipl.ing.geog.
Juraj Dusper, dipl.oec.

Koordinacija:
Mirjana Turnšek, dipl.ing.arh.
Lidija Benšek Završki, dipl.ing.arh.
Damir Bakiža, dipl.ing.arh.
Ratimir Zimmermann, dipl.ing.arh.

Pečat Hrvatskog sabora: MP	Predsjednik Hrvatskog sabora: Josip Leko, dipl. pravnik
Istovjetnost ovog prostornog plana s izvornikom ovjerava:	Pečat Hrvatskog sabora: MP

KARTA STANIŠTA